АДМИНИСТРАЦИЯ ДМИТРОВСКОГО ГОРОДСКОГО ОКРУГА МОСКОВСКОЙ ОБЛАСТИ

ул. Советская, дом 2, Дмитров, Московская область, 141800
Тел. +7(49622)1-98-05 факс: +7(49622)3-69-71
e-mail: dmit@mosreg.ru

17.03.2021 № 3583/08-27
На №

Начальникам Территориальных управлений Администрации Дмитровского городского округа Московской области

(согласно списку рассылки)

В целях проработки вопроса с общественностью по водопонижению подтапливаемых участков на территориях в период повышения уровня грунтовых вод или выпадения обильных осадков, направляю памятку с рекомендациями председателям садоводческих, огороднических или дачных некоммерческих товариществ (объединений) по проведению мероприятий, направленными на снижения уровня вод в период неблагоприятных погодных явлений.

Приложение: на 4 л. в 1 экз.

Заместитель Главы Администрации
Дмитровского городского округа
Московской области В.В. Широков

Исп. А..А. Куклин тел. 8(496)221-98-05 доб.1126

Правительство Московской области

Рекомендации председателям садоводческих, огороднических или дачных некоммерческих товариществ (объединений) по проведению мероприятий, связанных с работами по водопонижению подтапливаемых участков на территориях в период повышения уровня грунтовых вод или выпадением обильных осадков.

1. Провести комплексное обследование земель товарищества (индивидуальных участков и земель общего пользования) на предмет определения геодезических отметок если такая работа не производилась ранее.

2. Определить низменные отметки земель товарищества и разработать схему отвода воды подтапливаемых земель в близлежащие естественные (искусственные) водоприемники (реки озера, пожарные водоемы, болота и т.д.)

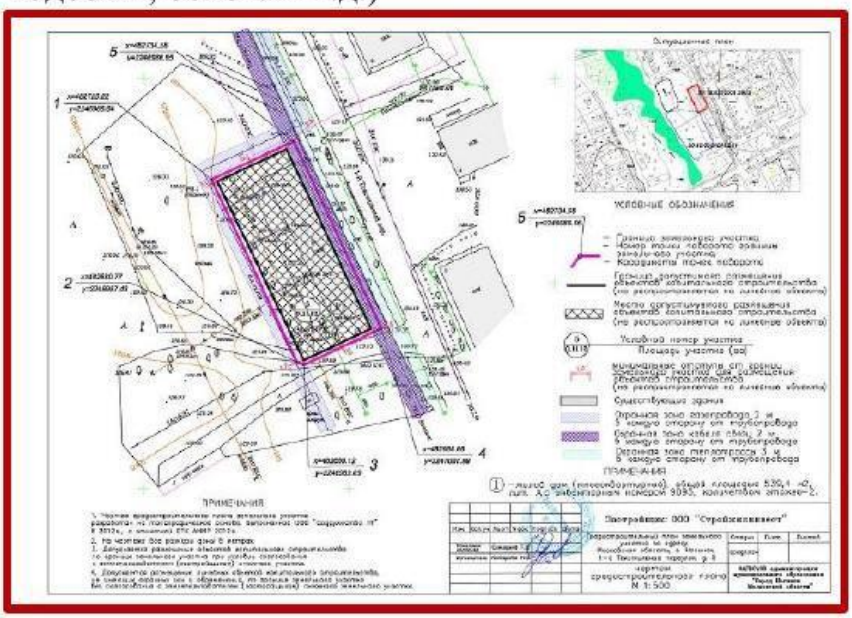

Разработано Государственным казенным учреждением Московской области «Московская областная специализированная аварийно-восстановительная служба»

Правительство Московской области

3. Получить разрешительную документацию на производство земляных работ (ордер) и оформить лесопорубочный билет на удаление древесной и кустарниковой растительности в зоне прокладки водоотводных каналов в администрации муниципального образования, в границах которого находится товарищество.

ОРДЕР № 2
на право производства земляных работ на
территории сельского поселения Раменское
Шаховского муниципального района Московской области

На право производства земляных работ для строительства дорог, подъездов, инженерных сетей и инфраструктуры ПК «Прентекторе» в с. Раменье, сельского поселения Раменское Шаховского муниципального района Московской области

В соответствии с проектом, согласованным с отделом по делам строительства и архитектуры от _____ №_____
И требованиями ТСН «Правила организации строительства и производства земляных работ на территории Московской области, утвержденных постановлением Правительства Московской области от 28.09.98г. № 28/9
Работы начать «01» октября 2009 года и закончить после выполнения работ по восстановлению нарушений до «30» сентября 2010 года
После окончания работ приглашить к Администрации сельского поселения Раменское представительной чертежно-исполнительной документации г.
Общие условия: согласовать с Шаховской РЭС, ЛПУ, КЭЧ г. Краснознаменск ЦПОК

Я, Пахарев Василий Михайлович обязуюсь соблюдать указанные условия и выполнить работы в сроки, установленный ордером.
С правилами организации строительства и производства земляных работ ознакомлен. За невыполнение обязанностей по настоящему ордеру несу ответственность в административном или судебном порядке.
Подпись ответственного за проведение работ

«01» октября 2009г.

Адрес организации Московская область, г. г. Шаховская, ул. Гаг Советская, д.1, стр. 2

№ телефона 8 916-4006877

Домашний адрес ответственного за производство работ
Московская область, Шаховский район, п. Шаховская, ул. Центральная, д. 24

№ телефона

Вступивший в полномочия Глава сельского поселения Раменское Рудаева С. Ю.

«01» октября 2009 г.

ПРАВИТЕЛЬСТВО МОСКВЫ
ДЕПАРТАМЕНТ ПРИРОДОПОЛЬЗОВАНИЯ
И ОХРАНЫ ОКРУЖАЮЩЕЙ СРЕДЫ ГОРОДА МОСКВЫ

ОАО "НТИ Прентекторе"

ПОРУБОЧНЫЙ БИЛЕТ № 06-14-3225/13 С от 24 октября 2013
(на санитарные рубки и реконструкцию зеленых насаждений)

Адрес: ЦАО, Сыромятнический пр-д, д. 9, к. 1

разрешается:
вырубить 3 (Три) шт. деревьев
шт. кустарников
выкосить шт. деревьев
шт. кустарников

Дата начала работ по вырубке зеленых насаждений сообщить в СЭК ЦАО
не позднее, чем за 5 дней до назначенного срока (тел. 6894127, 6894086, 600-6297, 601-27-65)

Руководитель Департамента Ю.С. Кудрявцева

М.П.

Порубочный билет выдан на

Информация о выполнении работ сообщить в Департамент в течение 5 дней по тел.

Порубочный билет получил

Разработано Государственным казенным учреждением Московской области «Московская областная специализированная аварийно-восстановительная служба»

Правительство Московской области

5. Своевременно осуществлять расчистку каналов от плотин бобров и заторов растительности.

6. Осуществить проведение земляных работ (с привлечением экскаваторной техники) по углублению существующих каналов, а при необходимости, строительству новых водоотводящих каналов в соответствии с утвержденной схемой работ и геодезическими отметками.

Разработано Государственным казенным учреждением Московской области «Московская областная специализированная аварийно-восстановительная служба»

Правительство Московской области

7. Следить за установленными трубопереездами под дорогами (проездами) в товариществе для беспрепятственного сброса воды и обеспечения проезда автотранспорта.

Разработано Государственным казенным учреждением Московской области «Московская областная специализированная аварийно-восстановительная служба»

Правительство Московской области

Лист согласования к документу № 3583/08-27 от 17.03.2021
Инициатор согласования: Широков В.В. Заместитель Главы Администрации Дмитровского городского округа (Администрация Дмитровского городского округа Московской области)
Согласование инициировано: 17.03.2021 14:23
Краткое содержание: О направлении Памятки для СНТ

ЛИСТ СОГЛАСОВАНИЯ

Тип согласования: **последовательное**

N°	ФИО	Срок согласования	Результат согласования	Замечания/Комментарии
1	Широков В.В.		ЭП Подписано 17.03.2021 14:23	-